





Mise en place du Carton Vert

Saison 2021/2022

LE DISTRICT
RÉCOMPENSE
LES BEAUX
GESTES



Objectifs

Le dispositif Carton Vert est une action qui permet de valoriser les bonnes attitudes des joueurs sur le terrain afin d'encourager les bons comportements. Nous souhaitons poursuivre et proposer un déploiement de ce dispositif dans les territoires **volontaires** afin de le mettre en application lors d'un (ou plusieurs) championnats de jeunes (catégorie U15 privilégiée) de District et/ou de Ligue (niveau à votre convenance).

L'action est pilotée par la F.M.I. Il est uniquement demandé au territoire concerné de bien vouloir configurer la compétition. Le document pour effectuer cette démarche sera envoyé après inscription.

Quelles attitudes valoriser ?

Toutes les attitudes spontanées positives en lien avec les valeurs de la FFF :

PLAISIR : Privilégier le beau geste ou le beau jeu,
Vivre avec enthousiasme et générosité son match
Partager des émotions sans exubérance avec ses partenaires...

RESPECT : Contribuer à la bonne entente au sein de l'équipe,
Reconnaître les belles actions de l'adversaire,
Porter les consignes de l'éducateur ou de l'arbitre...

ENGAGEMENT : Avoir le goût de l'effort et du dépassement de soi,
Etre un capitaine exemplaire,
Continuer à jouer tout le match, même largement mené...

TOLERANCE : Minimiser l'erreur d'un partenaire,
Accepter d'être remplacé,
Favoriser l'acceptation de l'erreur arbitrale...

SOLIDARITE : Réconforter un coéquipier en difficulté,
Rester unis dans la défaite,
Se comporter comme un remplaçant exemplaire...



Mise en place

Le club accueillant :

Il est chargé de la mise en place du dispositif.

Les observateurs :

2 observateurs neutres sont désignés pour identifier les joueurs auteurs de bons gestes au cours de la rencontre. Un éducateur, un dirigeant ou encore un parent peuvent occuper ce rôle d'observateur, la seule condition étant que leur nombre par équipe soit identique.

Les observateurs de l'équipe A se concentrent sur le comportement des joueurs de l'Equipe B, et inversement.

Mise en place



Saison 2021/2022 :

- 2^{ème} phase : U15 D1 Elite et U15 D2

Saison 2022/2023 :

- Catégorie U15 à 11 et à 8

Saison 2023/2024 :

- Catégories U18 et U15

Mise en place

A l'issue du match :

- Sont désignés le ou les joueurs à récompenser

Les joueurs lauréats reçoivent un carton vert sur lequel est inscrit leur nom.



- **La remise** se fait soit dans le vestiaire, soit sur le terrain, en présence des acteurs du match (joueurs et arbitres).
- **Le motif** de la désignation est annoncé en s'appuyant sur les 5 valeurs «PRETS». Un classement par équipe comptabilisant le nombre de cartons verts reçus, sera réalisé à l'issue du championnat.

- Attribution :

3 cartons verts au maximum par match :

- 2 cartons décernés par les observateurs (1 joueur ou joueuse maximum par équipe)
- 1 carton vert décerné par l'arbitre (1 joueur ou joueuse maximum par rencontre)

L'attribution d'un carton vert n'est pas une obligation, il est décerné dans le cadre de bonnes attitudes.

L'officiel de la rencontre renseigne sur la FMI le/les bénéficiaires ainsi que la valeur prônée.



LE CARTON VERT

OBJECTIF

Valoriser les bonnes attitudes des joueurs sur le terrain afin d'encourager les bons comportements.

MISE EN PLACE



3 CARTONS VERTS attribués au maximum par match :

- 2 cartons décernés par les observateurs (1 joueur maximum par équipe)

- 1 carton décerné par l'arbitre (1 joueur maximum par rencontre)

→ Attribuer un carton vert n'est pas une obligation, il est décerné dans le cadre de bonnes attitudes.



LE CLUB d'accueil est chargé de sa mise en place.



2 OBSERVATEURS NEUTRES sont désignés pour identifier les joueurs auteurs d'un geste fair-play au cours de la rencontre.

Un éducateur, un dirigeant ou encore un parent peuvent occuper ce rôle d'observateur, la seule condition étant que leur nombre par équipe soit identique. Les observateurs de l'équipe A se concentrent sur le comportement des joueurs de l'Équipe B, et inversement.

MODALITÉS D'ATTRIBUTION



A L'ISSUE DU MATCH, sont désignés le ou les joueurs à récompenser. Les joueurs lauréats reçoivent un carton sur lequel est inscrit leur nom.



LA REMISE se fait soit dans le vestiaire, soit sur le terrain, en présence des acteurs du match (joueurs et arbitres).



LE MOTIF de la désignation est annoncé en s'appuyant sur les 5 valeurs « PRETS ».

Un classement par équipe comptabilisant le nombre de cartons verts reçus, sera réalisé à l'issue du championnat. L'organisateur de la compétition imagine le système de récompenses selon les moyens dont il dispose.



PRISE DE NOTE de l'observateur

Nom / Prénom :

Date :

Rencontre :

Equipe observée :



PLACER
Actes de service & tout type de foulées



RESPECT
Respect des Adversaires, Arbitre, Personnel



ENGAGEMENT
Engagement de corps et de cœur



TOLÉRANCE
Tolérance des Joueurs, des Adversaires, du Terrain, du Temps



SOLIDARITÉ
Solidarité de l'équipe & envers le Club, le Pays, le Monde

• Valeur N° de joueur Description de l'action Exemples

• Valeur	N° de joueur	Description de l'action	Exemples

Nom/Numéro du lauréat :





Valeur :

Action récompensée :

Protocole de remise du Carton Vert



Légende :

- Arbitre 
- Joueur équipe A 
- Joueur équipe B 
- Observateur A 
- Observateur B 

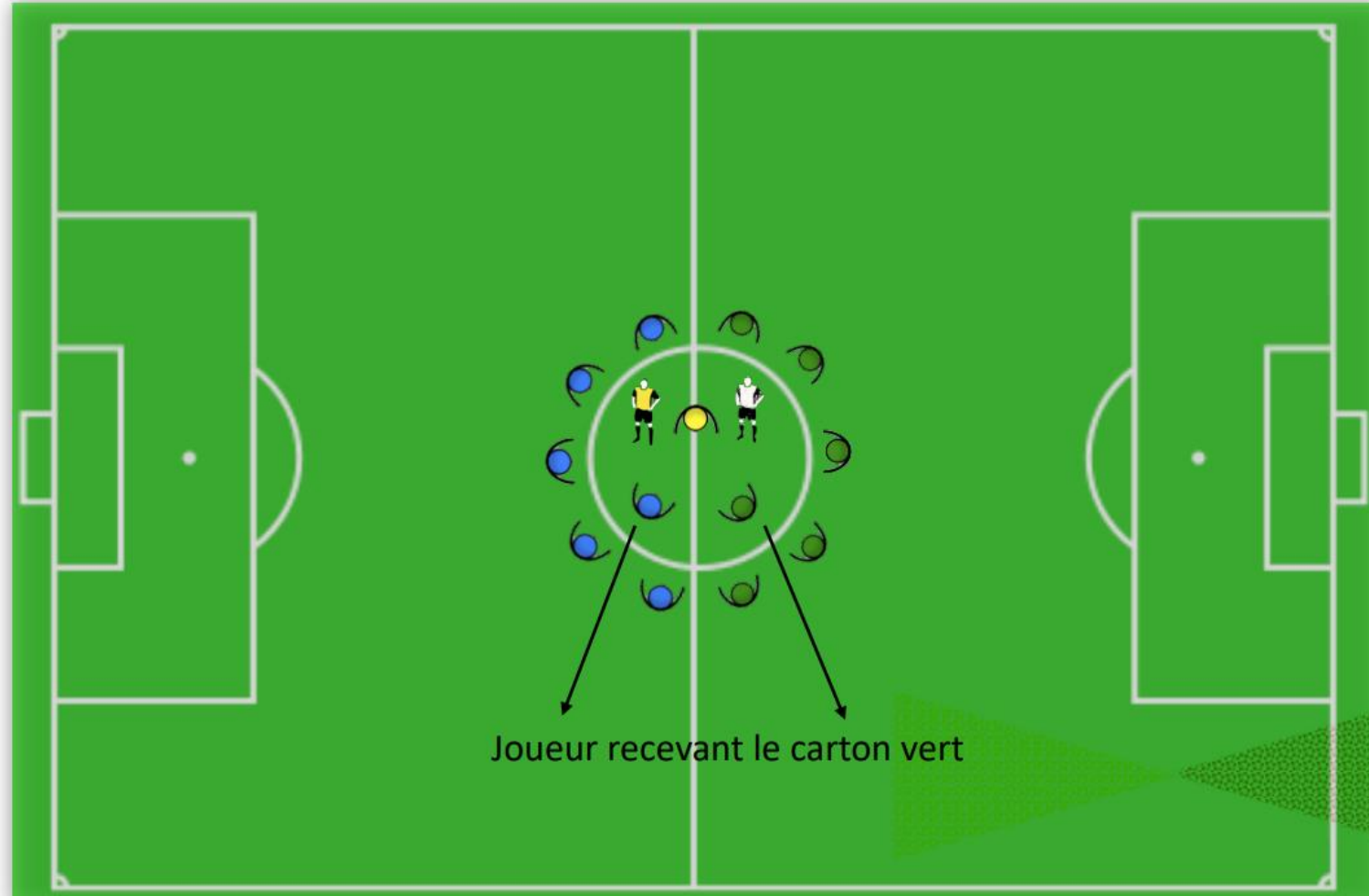

Joueur recevant le carton vert

Mise en place



A l'issue du match :

- L'arbitre effectue la notification sur la FMI dans l'onglet « Discipline » de la même manière qu'un carton jaune ou rouge.
- En cas de dysfonctionnement, envoyer la fiche d'observation



Dans Faits de match, onglet discipline

1. Sélectionner le joueur

2. le rajouter dans le cadre photo

3. Cliquer Carton Vert

4. Choisir entre :

- Plaisir
- Respect
- Engagement
- Tolérance
- Solidarité

5. Valider

Le suivi

La Feuille de Match Informatisée, qui permettra l'enregistrement des bénéficiaires tout au long de la saison assurera le recensement des joueuses et joueurs concernés.

Merci de vous assurer qu'une communication sera faite vers les officiels des rencontres couvertes pour s'assurer de la bonne mise en place de l'opération.

A l'issue de la saison, la Ligue du Football Amateur dotera chaque joueuse/joueur lauréat.



Mise en place du Carton Vert

Saison 2021/2022



Tour de table sur
le ressenti

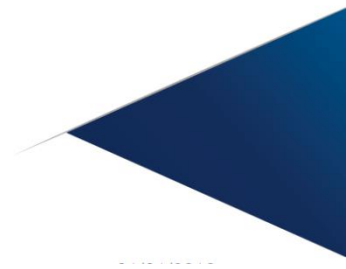

Contacts

Pour les clubs

Maxime BELIARDE
CTD DAP
06 34 60 02 71
mbeliarde@foot14.fff.fr



Pour les arbitres

Dominique DE LA COTTE
Président CDA
arbitres@foot14.fff.fr

LE DISTRICT
RÉCOMPENSE
LES BEAUX
GESTES

